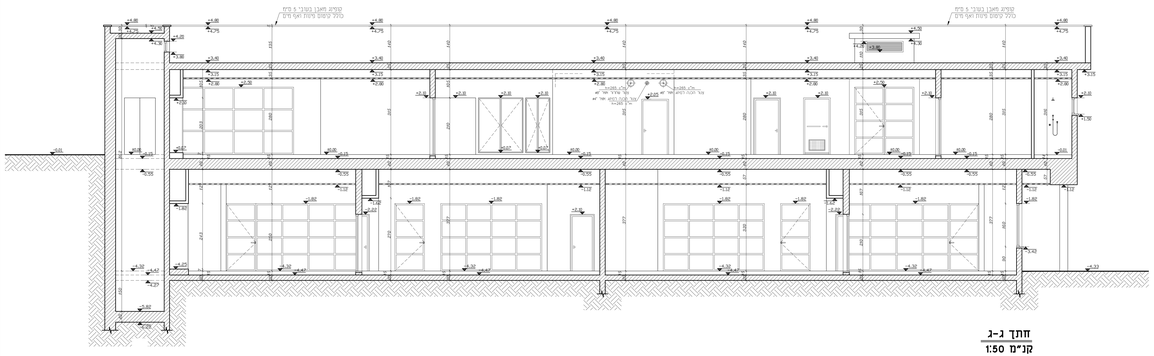

חתך ג-ג
קנ"מ 1:50

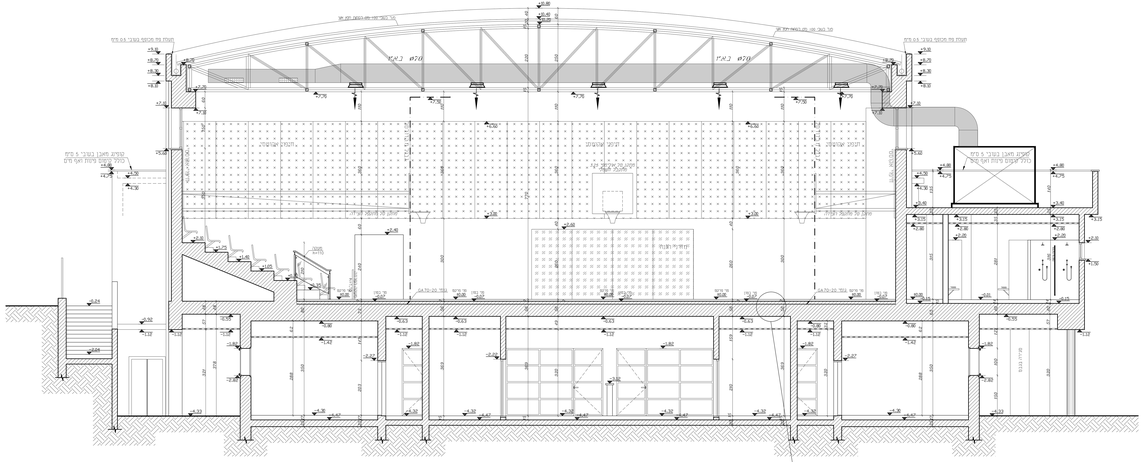

חתך א-א
קנ"מ 1:50

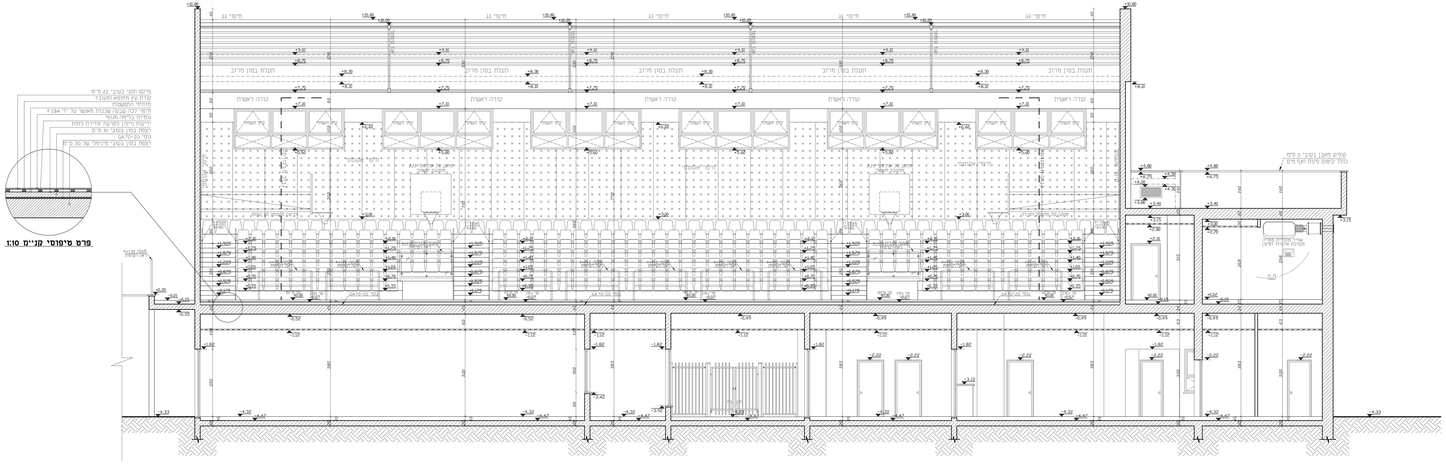

חתך ב-ב
קנ"מ 1:50

פרט מיפוסי קנ"מ 1:10

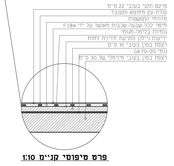

פרט מיפוסי קנ"מ 1:10

הערת כללית:
המבנים אחראי לבדיקת ואישור המתאמים בתחום
המבנים ומבנה הבטון מול כל בעלי התפקידים.
אין לבצע פירוט על מדידה משפטית.
הנתוני נמדד ואביזרי פרוטל יזוכבו לאחר אישור המתכנן.
אלמנטים בלי פירוט בתוכנית זו אי נרשמות ונכנסים בה ללא אישור
המבנים ומבנה הבטון.
המבנים הינו יועץ אשר שמו רשום מעל שם האדריכל בתכנית זו משא
נדבר באחריות המשפטית החלטית מלאכת.

פרויקט
מתא"מ מיר ומנים + אולם ספורט
אבני חנשה

שם
חתך א-א
חתך ב-ב
חתך ג-ג

לעיון	לאישור	למכרז	לביצוע
		15.11.2021	

מספר	מס' גרסא
מהדורה	00
אדריכל אחראי	מנהל
עמרי חיים	עמרית יוגב
שנה מידה	מס' גבולה
1:50	02/00
שכבה	DA-02001-00

DATUM Eng Ltd
Engineering Services And Consulting
Tel: 04-6419957 | Fax: 04-6476645 | Kfar Kana 16990 | P.O.Box: 192
E.Mail: Datum@datum-eng.com